Наша Газета
nashagazeta.ch

Опубликовано на Швейцария: новости на русском языке (https://nashagazeta.ch)

Лучшие туристические деревни Швейцарии | Les meilleurs villages touristiques de Suisse

Автор: Заррина Салимова, Сент-Урсанн-Моркоте , 24.10.2023.

Сент-Урсанн. Фото: Jo L'Helvète, Unsplash

Моркоте и Сент-Урсанн вошли в число 53 населенных пунктов, получивших награду «Best Tourism Villages».

|

Morcote et Saint-Ursanne font partie des 53 localités labellisées «Best Tourism Villages».

Les meilleurs villages touristiques de Suisse

Всемирная организация туризма решила облегчить задачу всем, кто планирует провести каникулы в Швейцарии, отобрав лучшие деревни для отдыха. В конкурсе «Best Tourism Villages» участвовали 260 расположенных в разных частях света населенных пунктов, которые отдают предпочтение традиционным видам деятельности, таким как сельское и лесное хозяйство, стремятся к сохранению своего культурного наследия и соблюдают принципы устойчивого развития туризма. Из этого огромного количества претендентов награду получили только 53, в том числе Сент-Урсанн (кантон Юра) и Моркоте (кантон Тичино). В предыдущие годы этой части удостоились также Андерматт, Грюйер, Муртен, Саас-Фе и Валь Поскьяво. Таким образом, на сегодняшний день в Швейцарии есть уже семь деревень, отмеченных премией «Best Tourism Villages».

Сент-Урсанн раскинулся в солнечной долине, между лесистыми холмами и рекой Ду. Согласно легенде, своим возникновением город обязан ирландскому монаху Урсицину, который поселился здесь и жил отшельником в пещере. В его честь была построена часовня, которую, как и саму пещеру, можно посетить и сегодня. За свою многовековую историю городок пережил два крупных пожара и не избежал чумы.

Церковь в Сент-Урсанн. Фото: Loriane Magnenat, Unsplash

К одним из главных достопримечательностей относится коллегиальная церковь с массивной колокольней и каменный четырехарочный мост, возведенный в XVIII веке на месте деревянного. Мост относится к культурным ценностям национального значения и посвящен покровителю мостов – Святому Яну Непомуцкому. Войти в городок можно по этому мосту либо через одни из трех ворот. На улицах

расположены многочисленные художественные галереи и антикварные магазины. Сохранился и средневековый огород, где можно увидеть грядки с лекарственными травами и овощами.

Сегодня Сент-Урсанн, который называют жемчужиной Юры, имеет фактически два центра: на одном берегу расположен исторический средневековый городок, а на другом – небольшой рабочий поселок 1918 года, напоминающий о промышленном прошлом региона. Недалеко находится впечатляющий железнодорожный виадук, построенный в 1877 году.

Моркоте. Фото: Henrique Ferreira, Unsplash

Что касается расположенного на озере Лугано Моркоте, то его называют одним из самых часто фотографируемых мест в Тичино. Городок разделен на две части: так называемую светскую – на берегу озера, а также церковную – на склоне. На берегу возведены многочисленные величественные здания, например, Палаццо Палеари. На вершине стоит церковь Санта-Мария-дель-Сассо, к которой ведут 400 ступеней. Здесь же находятся восьмиугольная часовня и историческое кладбище, на котором похоронены выдающиеся деятели мирового масштаба, включая баритона Георгия Бакланова. В самой церкви можно полюбоваться фресками разных эпох, красивым каменным куполом и органом, построенным в 1700 году. Кроме того, отсюда открывается захватывающий вид на деревню и озеро.

В Моркоте приезжают и для того, чтобы посетить знаменитый парк, созданный по инициативе торговца текстилем из Санкт-Галлена Германа Артура Шеррера. Он был страстным садоводом-пейзажистом и разбил на берегу озера Лугано свой собственный сад чудес, в котором высадил экзотические растения, привлекшие его внимание во время путешествий. Парк состоит из двух зон: в одной преобладает

средиземноморский стиль, в другой – азиатский. Средиземноморский сад в стилях барокко и ренессанс украшен множеством статуй. Засаженная бамбуком дорожка ведет в восточную часть сада, который удивляет сиамскими, арабскими и индийскими постройками и типичной для этих регионов флорой. Сегодня парк поддерживается в том виде, в каком он был изначально заложен семьей Шеррер.

Парк Шеррера в Моркоте. Фото: Ticino.ch

Добавим, что в начале этого месяца жюри премии Travelbook Award назвало Тичино лучшим велнес-направлением в мире. Италоязычный кантон, славящийся своим мягким климатом и великолепными ландшафтами, опередил даже индонезийский остров Бали! Тичино обошел своих конкурентов, в частности, благодаря хорошим санитарно-гигиеническим условиям и высокому уровню безопасности.

Швейцария
памятники культуры
достопримечательности швейцарии

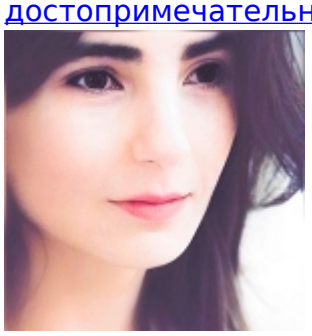

Заррина Салимова

Zaryna Salimava

Source URL:
https://nashagazeta.ch/news/la-vie-en-suisse/luchshie-turisticheskie-derevni-shveycarii-0