Наша Газета
nashagazeta.ch
Опубликовано на Швейцария: новости на русском языке (https://nashagazeta.ch)

# Швейцария – одна из самых процветающих стран мира | Switzerland is one of the most prosperious countries in the world

Автор: Светлана Родина, Женева , 01.11.2013.

©myswitzerland.com

К таким выводам пришли аналитики The Legatum Institute, присудив Швейцарии почетное второе место в ежегодном «индексе процветания» «The Legatum prosperity index».

|

It is conclusion of an annual ranking «The Legatum prosperity index», developed by The Legatum Institute. Switzerland is the second this year.

Switzerland is one of the most prosperious countries in the world

Где ж лучше? Где нас нет. Похоже, это ставшее крылатым выражение Грибоедова подходит многим странам. Многим, но только не Швейцарии, которая в этом году

стала второй среди процветающих стран мира, уступив позиции только Норвегии.

«Индекс процветания» - это ежегодный рейтинг, который составляет The Legatum Institute на основе уровня благосостояния и процветания стран. Индекс высчитывается по различным показателям, соответствующим восьми категориям: личная свобода граждан, безопасность и защищенность, здоровье, социальный капитал, образование, принципы государственного управления, предпринимательство и инновации, экономика.

В этом году в рейтинг вошли 142 страны, общее население которых составляет

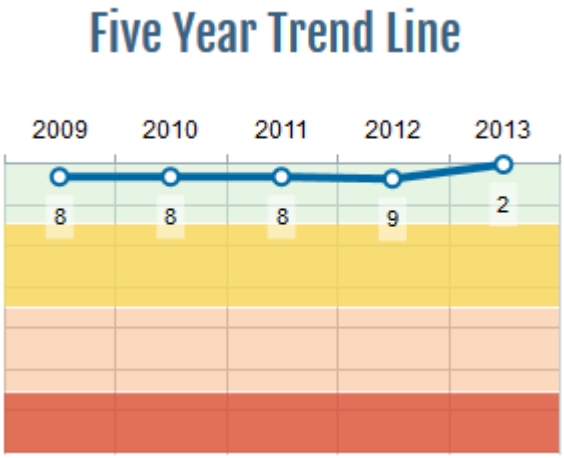


Швейцария. Положение в рейтинге 2009-2013
96% всего населения планеты.  Швейцария показала высокие результаты, поднявшись на шесть позиций с 2009 года. Необходимо отметить, что не только в рейтинге в целом Швейцария заняла почетное место, но и в отдельных категориях она уверенно держится в первой пятерке.

Пройдемся по пьедесталу почёта Швейцарии!

**1 место.** Наиболее высокие показатели Конфедерация показала в категории государственного управления, где она обошла все страны и стала первой. Практически 86% населения страны верят в честность выборов, 85,1% доверяют судебной системе и 82,2% - правительству. 70,7% граждан удовлетворены усилиями государства в борьбе с бедностью, 76,1% одобряют политику государства в области защиты окружающей среды. Только 27% населения полагает, что правительство коррумпировано.

**2 место.** Похоже, несмотря на последние события, деньги в банки Швейцарии все же можно вкладывать. Второе место в категории экономика. Скорость роста ВВП на душу населения за последние 5 лет в Швейцарии составила 0,7%. Практически 95% населения довольны своим уровнем жизни, столько же не испытывают проблем с жильем и питанием. 41,8% полагает, что сейчас в стране достаточно стабильная ситуация для поиска работы. 65% населения Швейцарии имеют постоянную работу на полной ставке, только 4.1% без работы. Половина

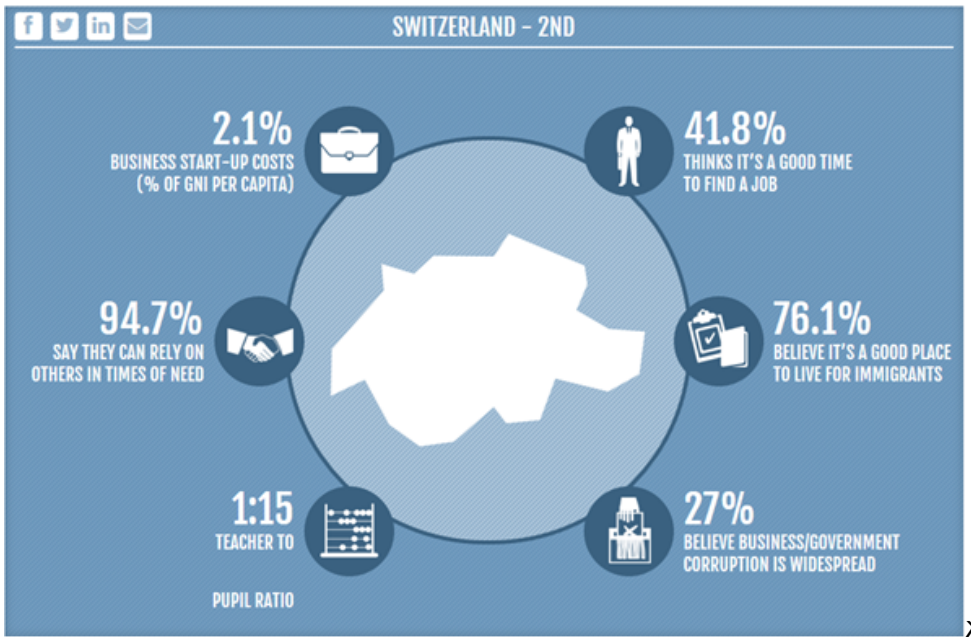

жителей Конфедерации доверяет финансовым институтам страны.

**3 место.** Категория «Здоровье». Швейцарцы – нация, которая заботится о своем здоровье. 91,4% населения довольны состоянием своего здоровья и лишь 17,9% жалуются на проблемы. На вопрос,хорошо ли вы чувствовали себя вчера, 72,3% ответили положительно. За 12-23 месяца до проводимого опроса 95% детей были привиты от инфекционных заболеваний, 92% получили прививки от кори. На 1000 рождений приходится четыре детских смерти в возрасте до года. Ожидаемая продолжительность жизни швейцарца – 75 лет.

**4 место.** Категория «Предпринимательство и инновации». Начать свой бизнес в Швейцарии – это возможно. 66,8% жителей полагают, что территория, на которой они живут, – отличное место для начинающего предпринимателя. Если много и усердно работаешь, то  тебя ждет непременное повышение по карьерной лестнице – таково мнение 92,9% населения страны. Что касается инноваций, то и здесь Швейцария на передовых позициях. Мобильные телефоны имеет каждый швейцарец (а кто-то даже два). Экспорт сектора ИКТ составляет 1,5% от общего экспорта всех товаров.

**8 место** Швейцария занимает в категории «Социальный капитал». Швейцарцы – счастливая нация. 94,7% имеет родственников и друзей, на которых можно рассчитывать в трудной ситуации, 45,3% полагают, что большинству людей можно верить. За последний месяц больше половины жителей Швейцарии пожертвовали деньги на благотворительность. 54,5% помогли незнакомцу, который нуждался в помощи.

**11 место.** Категория «Безопасность и защище

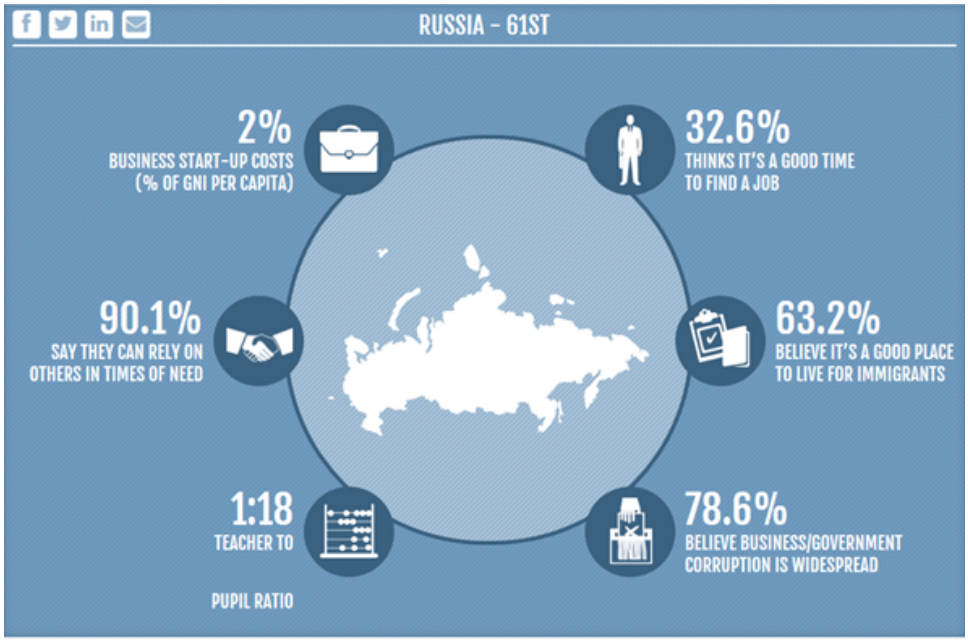

Россия и 61 место в «Индексе процветания стран»

нность». 80,3% чувствуют себя в безопасности ночью на улицах. При этом за год на 4,2% населения были совершены нападения, 14,6% были ограблены. Только 2,8 человека боятся открыто выражать свою политическую позицию.

**15 место.** Категория «Личная свобода». 94,5% считают, что они свободны в личном выборе во всех сферах деятельности. 79,3% полагают, что их страна – идеальное место для этнических меньшинств, а 76,1% считает, что и иммигрантам здесь неплохо.

**27 место.** Категория «Образование». Самый низкий показатель Швейцарии в этом рейтинге. Почему же так много людей со всего мира стремятся получить образование в частных школах Швейцарии и ее университетах? Может, все и не так плохо, как кажется, но разобраться стоит.

Россия в отличие от Швейцарии не занимает высоких позиций в рейтинге, однако в категории «Образование» забралась на одну строчку выше Конфедерации.

В десятку самых процветающих стран мира попали Норвегия, Швейцария, Канада, Швеция, Новая Зеландия, Дания, Австралия, Финляндия, Нидерланды, Люксембург. Самыми неблагополучными странами мира признаны Пакистан, Ангола, Гаити, Гвинея, Йемен, Того, Бурунди, Афганистан, Демократическая республика Конго, Центральноафриканская республика, Чад.

Более подробную информацию о каждой из стран можно получить на официальном сайте.

Швейцария

Статьи по теме

Лучшие места для проживания в Швейцарии

Швейцарские бизнесмены верят в национальную экономику

Любимые дачи миллионеров

Сколько швейцарцам нужно для счастья?

Деревня Сольо: в краю цветущих долин Граубюндена

Легенды и мифы швейцарской экономики

**Source URL:** *https://nashagazeta.ch/news/swiss/16626*