Наша Газета
nashagazeta.ch

Опубликовано на Швейцария: новости на русском языке (https://nashagazeta.ch)

Легенды сцены и восходящие звезды в Монтре | Légendes de la scène et étoiles montantes à Montreux

Auteur: Заррина Салимова, Монтре , 14.06.2024.

Фото: Montreux Jazz Festival

От Элиса Купера и Ленни Кравица до Лорин и Тайлы – 58-й выпуск Джазового фестиваля в Монтре обещает стать историческим.

|

D’Alice Cooper à Lenny Kravitz en passant par Loreen et Tyla: le 58e Montreux Jazz Festival promet d’être historique.

Légendes de la scène et étoiles montantes à Montreux

В этом году Montreux Jazz Festival пройдет в необычном формате. Традиционная главная площадка, Аудитория Стравинского, в настоящее время находится на реконструкции, поэтому с 5 по 20 июля фестиваль переместится в самое сердце города.

Как и в 2021 году, когда мероприятие проводилось в условиях пандемии коронавируса, будет построена открытая сцена у озера, которая сможет вместить 5 000 человек, в том числе на 600 крытых местах. Концерты пройдут также, как и в старые добрые времена, в здании казино, стены которого помнят выступления Майлза Дэвиса и Эллы Фицджеральд.

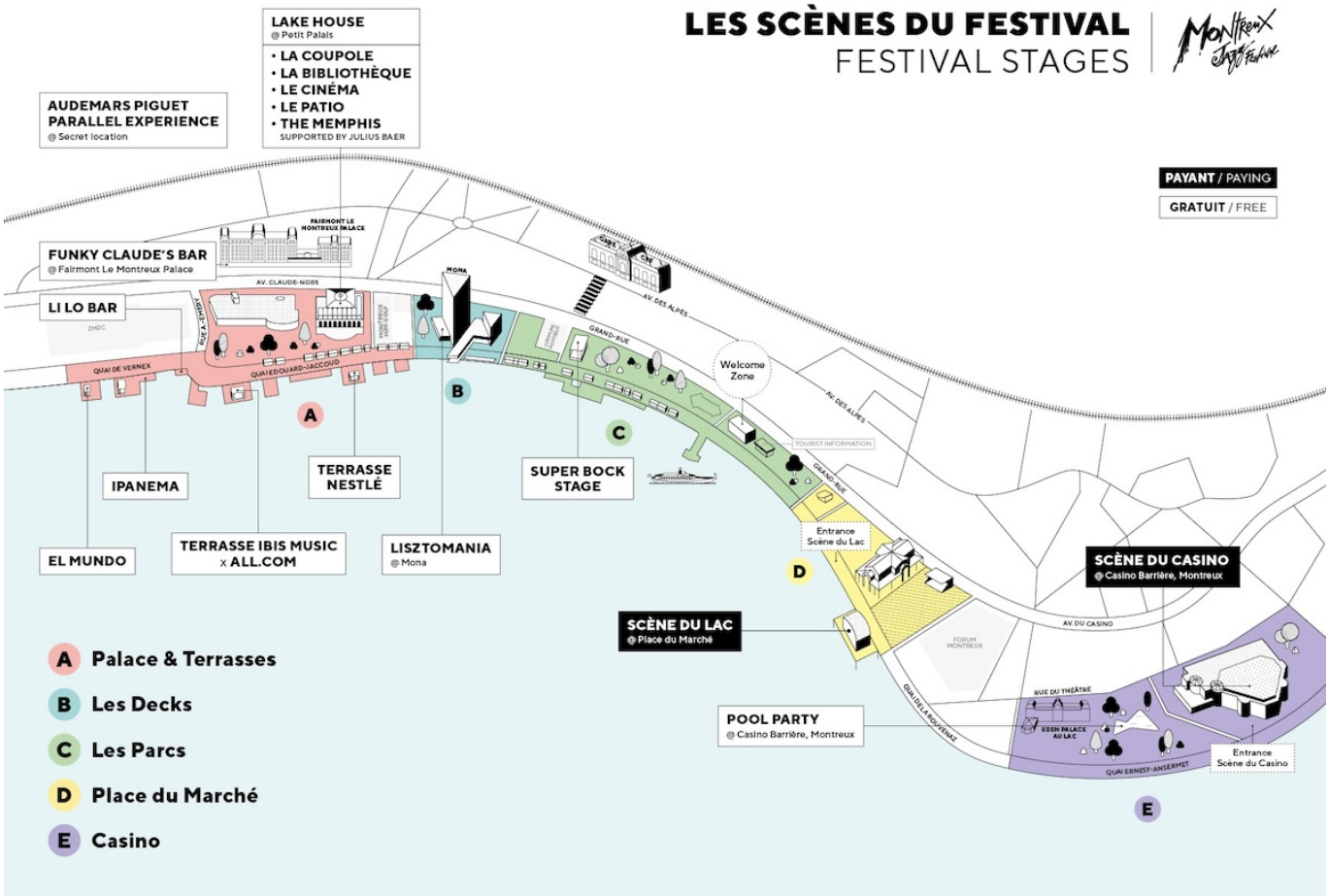

Фото: Montreux Jazz Festival

6 июля на сцене у озера выступят итальянский рокер Zucchero и победитель знаменитого британского шоу талантов The X Factor 2012 года Джеймс Артур. Двумя днями позже на ту же сцену поднимется крестный отец шок-рока Элис Купер. Вживую Винсент Фурнье (а именно так зовут певца на самом деле) исполнит свои знаковые хиты, включая School's Out, Poison и No More Mr Nice Guy. Детройтский рокер трижды бывал в Монтре, его первый концерт здесь был увековечен на пластинке, которая, по его словам, является «самой достоверной записью концерта Элиса Купера». Сразу после него ожидается концерт Deep Purple: редкая возможность услышать Smoke on The Water в Монтре, где эта композиция была придумана и

записана!

Deep Purple. Фото: Montreux Jazz Festival

Концерт Massive Attack пройдет 15 июля, Ленни Кравица – 16-го, а Стинга – 17-го. Культовая группа 1980-х годов Duran Duran впервые выступит на джазовом фестивале в Монтре – 20 июля. Бирмингемская пятерка, образованная в 1978-м, вышла из движения новых романтиков – музыкального и эстетического течения, связанного с новой волной и синти-попом. С годами влияние группы перешагнуло через поколения и музыкальные жанры, а ее вклад в поп-культуру распространяется на моду и кино: музыканты написали композицию для саги о Джеймсе Бонде и сняли концертный фильм с самим Дэвидом Линчем.

Duran Duran. Фото: Montreux Jazz Festival

Что касается сцены в казино, то 9 июля там выступит легендарная Дайон Уорвик, снискавшая особую популярность в 1960-е годы и занимающая второе место в чартах XX века после Ареты Франклин. Утонченный голос Уорвик, одинаково хорошо подходящий для поп-музыки, соула и R&B, пронесся через десятилетия и вдохновил бесчисленное множество исполнителей, включая ее двоюродную сестру Уитни Хьюстон. А уже 10 июля свой концерт в казино Монтре даст дива завтрашнего дня – певица Тайла, которую пресса называет никак иначе, как новая сенсация из Йоханнесбурга. Ее хит Water, выпущенный в 2023 году, стал вирусным на TikTok и заставил танцевать весь мир. Шведская певица Лорин, победившая на конкурсе «Евровидение» в 2012 и 2023 годах, порадует фанатов своими песнями 18 июля.

Дайон Уорвик. Фото: Montreux Jazz Festival

Помимо платной программы организаторы фестиваля подготовили и бесплатную, в значительной степени посвященную продвижению начинающих артистов и включающую более 500 мероприятий – концертов, диджейских сетов, мастер-классов, кинопоказов, танцевальных классов и прочих мероприятий.

Так, на площадке The Memphis пройдут мастер-классы, которые будут начинаться каждый день в 17.30. Три семинара будут посвящены ключевым эпизодам музыкальной истории Монтре в честь включения города в Сеть творческих городов ЮНЕСКО в категории «Музыка». В них примут участие участники группы Deep Purple и Ник Мейсон (Pink Floyd), которые поделятся своими воспоминаниями о концертах в Монтре семидесятых годов. День 14 июля, День взятия Бастилии, будет посвящен Сержу Генсбуру: лекции, фильмы, клипы и культовые альбомы французского исполнителя позволят вам поближе познакомиться с его творчеством.

На площадке Cinéma будет открыт доступ к богатой аудиовизуальной коллекции фестиваля: здесь можно будет посмотреть документальные ленты и записи около сорока концертов, прошедших в Монтре. А в La Bibliothèque хранится крупнейшая в Швейцарии коллекция книг о джазе и современной музыке, плюс более 2 000 виниловых пластинок, включая 300 альбомов Live at Montreux. Все они будут находиться в свободном доступе, а для их воспроизведения будет использоваться первый проигрыватель Nagra. Десятки пластинок и книг будут представлены журналистами, писателями и деятелями мира музыки и культуры.

LA BIBLIOTHÈQUE
MARIANNE FAITHFULL
THE MONTREUX YEARS
MUDDY WATERS
THE MONTREUX YEARS
THE MONTREUX YEARS
CD / VINYL / DIGITAL

Фото: Montreux Jazz Festival

Сцена Ipanema предназначена для любителей клубной электронной музыки: каждый вечер будет тщательно продуман с точки зрения последовательности и музыкальной прогрессии. На террасе Nestlé будут проходить занятия йогой и кулинарные мастер-классы от всемирно известных шеф-поваров. К программе фестиваля присоединятся два известных заведения Монтре: Funky Claude’s Bar, расположенный в Fairmont Le Montreux Palace, и Li Lo, бар на набережной, где можно будет насладиться диджейскими сетами в идиллической обстановке. Вас также ждут традиционные вечеринки в бассейне у казино, которые в этом году будут проходить в четверг, пятницу, субботу и воскресенье.

От редакции: С полной программой можно ознакомиться на сайте montreuxjazzfestival.com.

джазовый фестиваль в монтре
montreux jazz festival

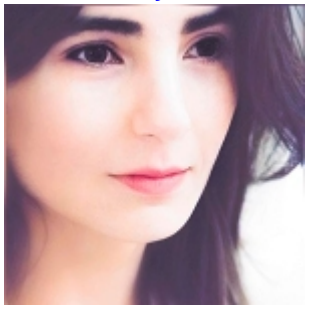

Заррина Салимова
Zaryna Salimava

Статьи по теме
Сцена над водой
Джазовый фестиваль в Монтрё осиротел…
Джазовый фестиваль в Монтрё: краткая хроника
Джазовый фестиваль в Монтре – в Национальном музее
В Монтре поставят памятник Клоду Нобсу

Source URL:
https://nashagazeta.ch/news/culture/legendy-sceny-i-voshodyashchie-zvezdy-v-montre