Наша Газета
nashagazeta.ch

Опубликовано на Швейцария: новости на русском языке (https://nashagazeta.ch)

Что беспокоит швейцарцев? | Qu’est-ce qui préoccupe les Suisses?

Auteur: Заррина Салимова, Берн , 10.12.2018.

Обеспеченная старость заботит 45% швейцарцев. Фото: Nikolai Voelcker, Unsplash

Согласно проведенному банком Credit Suisse исследованию «Барометр озабоченности», пенсионные накопления и здоровье – два главных источника волнений для швейцарцев. На третьем месте – иностранцы.

|

Selon le Baromètre des préoccupations du Credit Suisse, la prévoyance vieillesse et la santé sont les principales sources d’inquiétude des Suisses. Les préoccupations concernant les étrangers restent à la troisième place.

Qu’est-ce qui préoccupe les Suisses?

«Барометр озабоченности» составляется Credit Suisse уже 42 года и служит своеобразным показателем того, как меняются общественные настроения в Швейцарии. Результаты последнего опроса, в котором приняли участие более двух с половиной тысяч граждан Конфедерации, были опубликованы 6 декабря.

Больше всего швейцарцев заботят их пенсии: 45% опрошенных назвали финансовую стабильность в старости своим главным источником беспокойства. При этом 72% считают, что существующая система пенсионных накоплений работает хорошо. 60% положительно относятся к увеличению НДС на 1% в течение следующих пяти лет. 52% назвали допустимым изменение возраста выхода на пенсию в зависимости от ожидаемой продолжительности жизни. 48% высказались за увеличение пенсионного возраста для женщин до 65 лет. Другие предложения, как, например, сокращение пенсий и увеличение пенсионного возраста до 67 лет, оказались непопулярными.

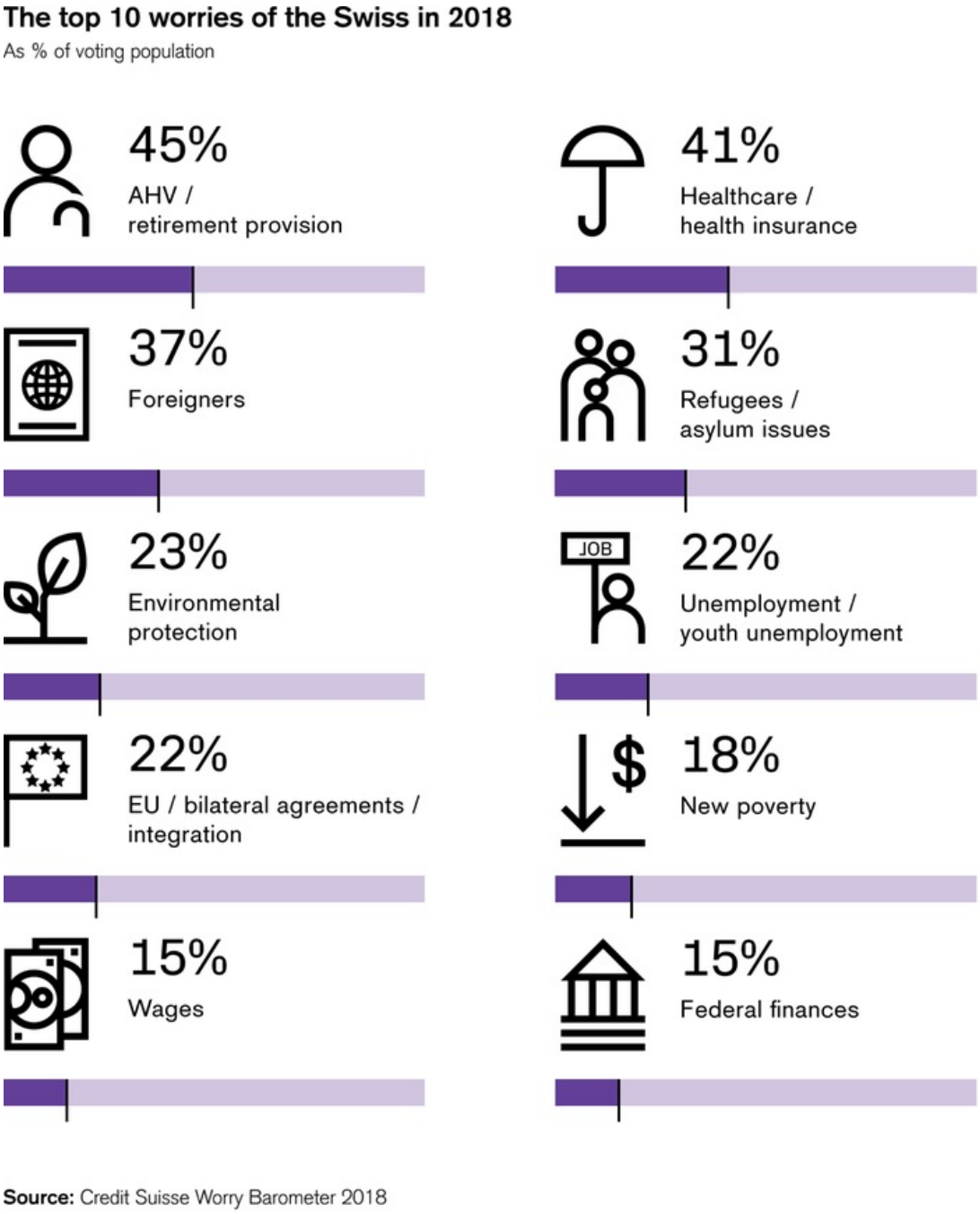

10 главных забот швейцарцев © Baromètre des préoccupations du Credit Suisse

Второе место в «Барометре озабоченности» занимает тема здоровья и медицинского страхования. Если в прошлом году ее назвали важной 26% опрошенных, то в 2018-м система здравоохранения вызывает обеспокоенность уже у 41% швейцарцев, что неудивительно, учитывая растущую с каждым годом стоимость медицинской страховки.

Иностранцы – «головная боль» для 37% опрошенных, а беженцы и просители убежища – для 31%. В целом, бывало и хуже: наибольшую обеспокоенность мигранты вызывали у швейцарцев в 2015-м. Проблемы охраны окружающей среды волнуют 23% жителей Швейцарии и замыкают пятерку основных источников беспокойства. В предыдущие годы изменения климата и охрана природных ресурсов не поднимались выше 9-го места в «Барометре озабоченности».

Безработица, которая оставалась главным страхом с 2003 по 2017 годы, перестала беспокоить большинство швейцарцев и опустилась на 6-е место в рейтинге проблемных тем. Если в прошлом году 44% участников опроса боялись остаться без работы, то в этом году – только 22%. 85% швейцарцев назвали свою работу стабильной, а 75% считают маловероятным, что в ближайшие 20 лет их заменят роботы или новые технологии.

Отношения с Евросоюзом и двусторонние соглашения – на 7-м месте «хит-парада забот». Причем доверие швейцарцев к ЕС упало на 16%. Пошатнулось также доверие к интернету (-19%), бесплатным газетам (-19%) и политическим партиям (-13%). Зато швейцарцы доверяют собственным государственным институтам. Наибольшее доверие населения вызывают Федеральный суд (70%), полиция (70%), Нацбанк (63%), армия (63%) и правительство (61%).

Несмотря на то, что 96% швейцарцев назвали экономическую ситуацию в Конфедерации хорошей или очень хорошей, а 92% оценили собственное финансовое положение как удовлетворительное или хорошее, в обществе увеличились страхи, связанные с «новой бедностью», т.е. с таким положением, когда работающие люди остаются бедными и вынуждены себе во многом отказывать. Каждый шестой признался, что его волнуют материальные проблемы.

Любопытно, что швейцарцы стали меньше гордиться своей страной. В 2010 году Швейцарией гордились 82% граждан, в 2017-м – 90%, а в 2018-м – 79%. Тем не менее, у швейцарцев развито чувство национальной принадлежности. В ответ на вопрос, с каким географическим образованием они себя ассоциируют, 53% назвали Швейцарию, 48% – кантон, 35% – коммуну, в которой живут. 17% ощущают принадлежность к Европе, а к гражданам мира причисляют себя только 16% опрошенных.

Швейцария
Статьи по теме
В сердцах швейцарцев – гордость и беспокойство
Гордящихся нейтралитетом швейцарцев все больше беспокоит безработица
Что беспокоило швейцарцев в 2013 году?
Что беспокоит молодежь?

Source URL: *https://nashagazeta.ch/news/la-vie-en-suisse/chto-bespokoit-shveycarcev-0*