Наша Газета
nashagazeta.ch
Опубликовано на Швейцария: новости на русском языке (https://nashagazeta.ch)

Полицейским в Женеве мяса не докладывают | Plainte collective des policiers suisses

Auteur: Лейла Бабаева, Женева , 17.01.2017.

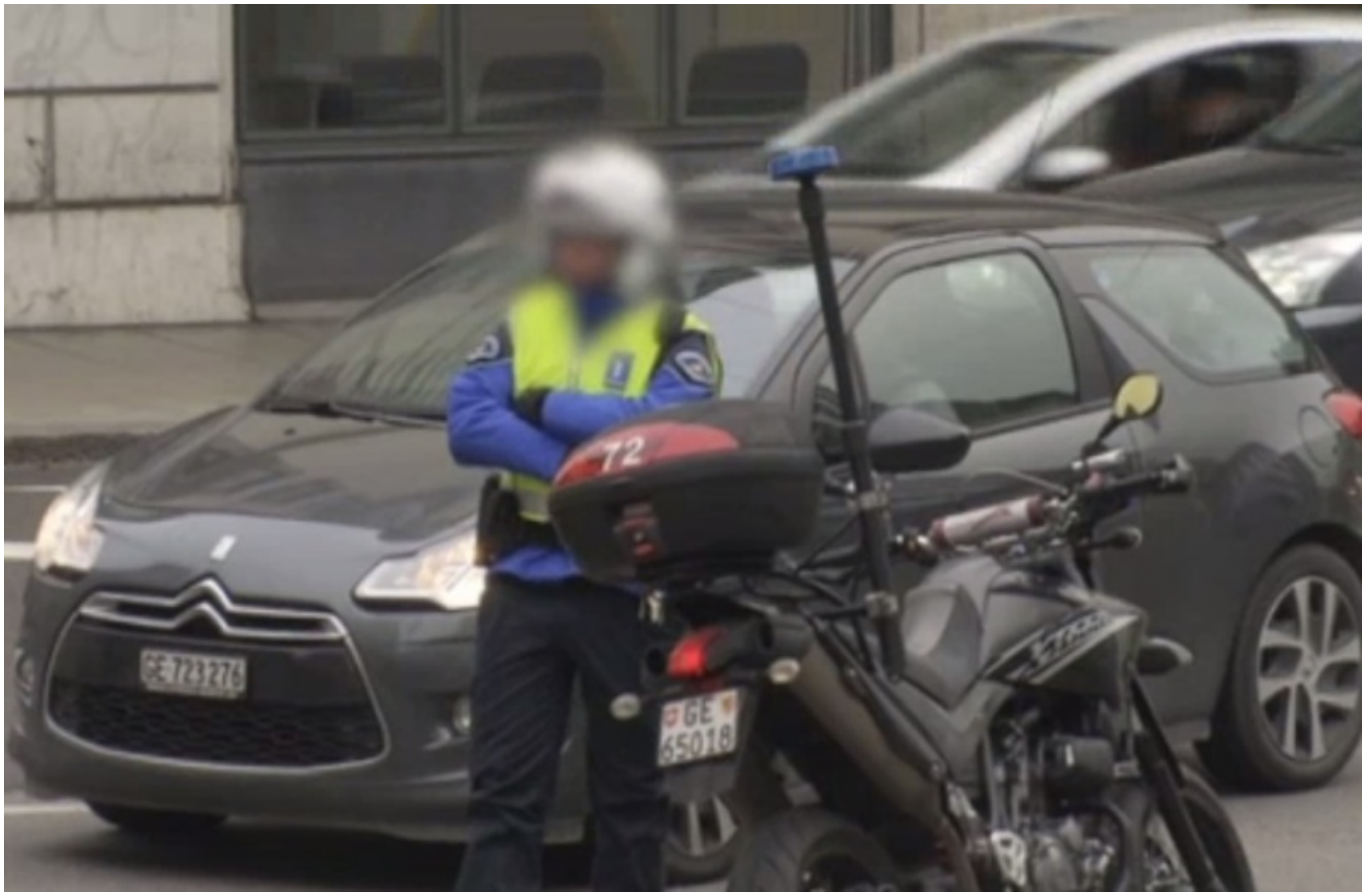

Служба, оказывается, бывает опасна и трудна не только непосредственно на работе (rts.ch)

Многих полицейских, направленных из других кантонов в помощь женевским коллегам для обеспечения безопасности международных переговоров, поселили в убежищах гражданской обороны с клопами, без отопления и горячей воды, а некоторые блюстители порядка еще и пострадали от пищевого отравления.

|

Plusieurs policiers, arrivés dans la Cité de Calvin des cantons de Vaud, Neuchâtel, Fribourg et Tessin pour rejoindre leurs collègues genevois, ont été logés pour deux jours dans des

conditions inacceptables, plusieurs d’entre eux ont même été victimes d’une intoxication alimentaire.
Plainte collective des policiers suisses

За безопасность переговоров, посвященных вопросам воссоединения Кипра, на которых в понедельник 9 января встретились в городе Кальвина президент Республики Кипр Никос Анастасиадис и президент Турецкой Республики Северного Кипра Мустафа Акынджи, отвечали триста стражей порядка из кантонов Женева, Во, Невшатель, Фрибург и Тичино. На прошедших выходных их ряды отчасти поредели, но причиной тому были не схватки со злоумышленниками, а пищевое отравление, информирует швейцарская телерадиокомпания RTS.

Большинство пострадавших получили медицинскую помощь в казарме, а около десяти человек сдали анализы в Университетском госпитале Женевы (HUG), пояснил представитель кантональной полиции Женевы Жан-Филип Брандт.

При этом некоторых полицейских в прошлое воскресенье заменили другими сотрудниками, так как пострадавшие от некачественной пищи были вынуждены остаться в казармах из-за плохого самочувствия.

Что же до условий проживания, то многие блюстители порядка первые два дня жили совсем не в пятизвездочном отеле. В помещениях гражданской обороны, где их сначала поместили, оказались клопы, а после того, как полицейских переселили в два других корпуса, выяснилось, что в одном из них только четыре душевых кабинки на сорок мужчин и женщин, и нет горячей воды.

Температура в помещениях, где служителям закона приходилось спать на грязных диванах, была чуть выше температуры за окном, у них не было спальных мешков, а укрываться приходилось зловонными покрывалами, подчеркивается в жалобе комиссии по вопросам личного состава полиции, направленной в главное управление женевской полиции.

Тем, кто попал во второй корпус, пришлось еще хуже: там не только не было отопления и спальных мешков, но даже не нашлось одеял. Полицейские рации и мобильные телефоны «не ловили сеть». На фотографиях, приложенных к жалобе, видны грязные, ничем не прикрытые матрасы.

Один из матрасов в убежище гражданской обороны (rts.ch)

Страдания полицейских закончились 13 января, когда их наконец-то перевели в более достойное помещение – казарму Верне, которая, должно быть, показалась им дворцом, с иронией отмечает RTS.

Интересно, что стражей порядка предупредили о предстоящем задании в разное время: если сотрудники из кантона Во были уведомлены еще 23 декабря, то женевцам сообщили за пять дней до начала их «миссии». Некоторые же полицейские только накануне узнали о том, что их направят на особое задание, которое продлится десять дней (в течение которых они не смогут вернуться домой).

Какие меры примет начальство для компенсации неудобств, с которыми пришлось мириться подчиненным, покажет время. «Мы никогда не видели подобной организации, точнее, дезорганизации», - подчеркнул вице-президент женевского профсоюзного объединения сотрудников полиции (UPCP) Себастьен Глозе.

Со своей стороны, в невшательском профсоюзном объединении сотрудников полиции напомнили о том, насколько важны соответствующие условия размещения, так как если стражи порядка не чувствуют себя отдохнувшими, то могут неверно интерпретировать ситуацию при исполнении служебных обязанностей.
женевская полиция
служители закона
Женева
Статьи по теме
Женевские полицейские отныне говорят только по-французски
Женевские жандармы ведут бородатую забастовку

Source URL:
https://nashagazeta.ch/news/la-vie-en-suisse/policeyskim-v-zheneve-myasa-ne-dokladyvayu

t