Наша Газета
nashagazeta.ch
Опубликовано на Швейцария: новости на русском языке (https://nashagazeta.ch)

В Тун пришла высокая вода | Montée des eaux à Thoune

Author: Юлия Геске, Тун , 24.04.2009.

Тунская весна (Фото автора)

Всю прошедшую неделю озеро Тун и вытекающая из него в черте одноименного города река Ааре привлекали к себе повышенное внимание туристов и местных жителей.

|

Toute la semaine passée, le lac de Thoune et la rivière Aar ont attiré l'attention des habitants et des touristes.

Montée des eaux à Thoune

Если первые лишь с интересом наблюдали, как сквозь поднятые шлюзы деревянного моста с ревом и пеной несутся мощные потоки красивого темно-бирюзового цвета, то вторым сейчас не до природных красот. Ведь жители Туна хорошо помнят, во что превратила их город спокойная обычно Ааре во время майского наводнения 10 лет назад, в 1999 году, и сколько хлопот доставила им она же, когда показала свой буйный нрав в августе 2005-го.

Впрочем, сегодня, по оценкам метеорологов причин для беспокойства нет: идет плановый сброс воды сначала из Бриенцзее в Тунзее, а затем в вытекающую из последнего реку Ааре. Правда, учитывая сезонное таяние снега в Альпах, сейчас сток воды из озер повысился на 10%. А поскольку Ааре в черте города имеет сравнительно неширокое русло, к тому же большей частью ограниченное по обоим

берегам каменными стенами зданий, то создается впечатление, будто уровень воды угрожающе растет не по дням, а по часам.

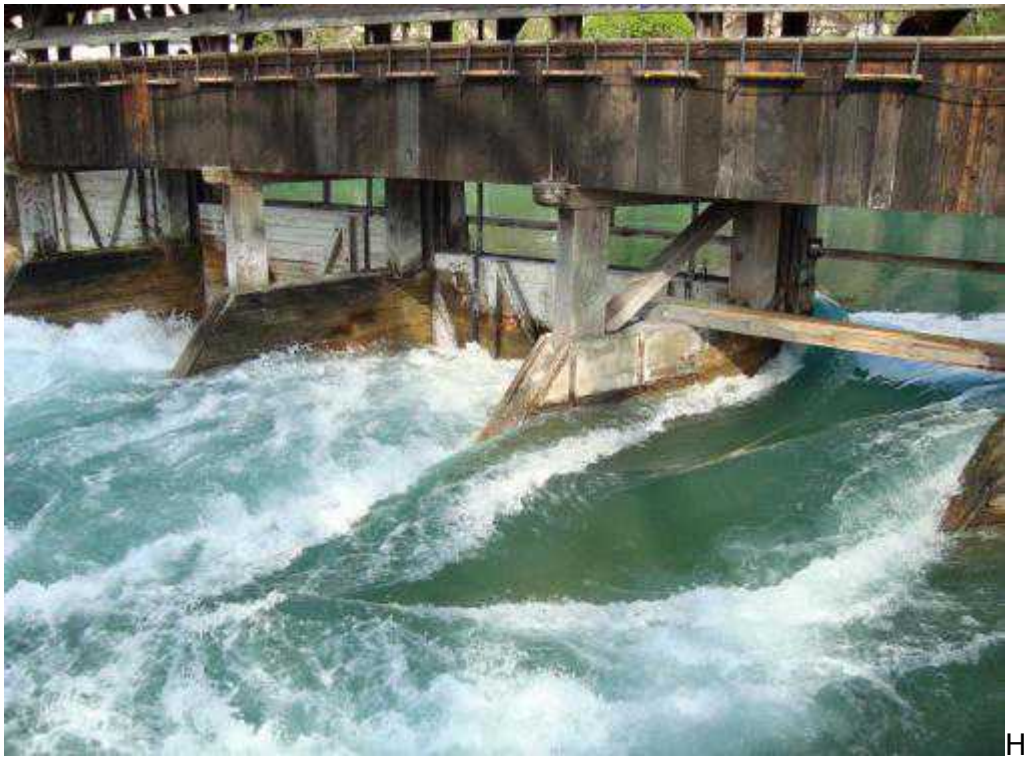
Но те же метеорологи утверждают, что опасность наводнения может возникнуть только в случае стечения нескольких неблагоприятных обстоятельств, а именно: если к талым водам, регулярно, но более-менее равномерно поступающим сейчас в озера из Альп, присоединятся обильные многодневные дождевые осадки плюс резко повысится температура воздуха в горах. Ни первое, ни второе пока не предвидится, хотя, как показывает опыт прошлых лет, природа, особенно в горах, может быть довольно-таки непредсказуемой и коварной.

Августовское наводнение 2005 года – яркий тому пример! Мало того, что случилось оно в такое нетипичное для высокой воды время – конец лета, так еще и превзошло все предыдущие, побив даже рекорд двух наиболее высоких на Ааре (за время наблюдения за ними) наводнений в 1910 и 1999 гг.! А в августе 2005 года причиной стихийного бедствия, на несколько дней превратившего улицы Туна, прилегающие к Ааре, в мини-Венецию, стало не обильное таяние снега в Альпах, что было бы более типично для этого региона. Нет, тогда к концу лета Альпы уже «сбросили» в озера Бриенц и Тун все, что было лишним для их вершин, поэтому неприятностей от них не ждали. Коварная погода преподнесла сюрприз в виде непрекращающихся в течении двух дней проливных дождей, в результате чего уровень воды в озере Тун поднялся на 94 см - рекордной отметки за всю историю наблюдения!

Второе по величине наводнение на Ааре в районе Туна произошло в мае 1999 года более-менее «по расписанию», т.е весной, когда интенсивное таяние снега в Альпах совпало во времени с обильными майскими ливнями. Тогда озеро Тун пополнялось водой со скоростью до 700 куб.метров в секунду! И, несмотря на полностью поднятые шлюзы, через которые происходил сброс воды из Тунзее в Ааре (на фото), уровень воды поднялся на 82 см. К концу первой декады мая более 350 зданий в Туне оказались подтопленными. Местные жители, многие из которых могли добраться до своих квартир только на лодке, на собственном опыте тогда убедились, что жить в

Венеции – не такое уж большое удовольствие.

Кроме бытовых неудобств, наводнение 1999 года создало угрозу загрязнения окружающей среды: вторжение грунтовых вод на какое-то время «парализовало» канализацию. Много усилий потребовало и обеспечение безопасной работы электросетей. В целом же ущерб, причиненный тогда жителям города пришедшей из Тунзее и Ааре высокой водой, составил более 60 млн.франков: испорченное домашнее имущество и офисный инвентарь, затопленные водой машины, смытые наводнением цветники и газоны.

Вот поэтому сегодня, слушая заверения метеорологов, что угрозы наводнения в этом году для города нет, жители Туна все же с опаской посматривают в сторону деревянного моста, на котором установлены шлюзы. Ведь несмотря на то, что все заслонки подняты, уровень воды в Ааре за последние дни значительно увеличился – это видно невооруженным глазом. И если туристам этот факт только придает, как говорится, остроты ощущений, то местным жителям он, как минимум, портит настроение перед выходными, мешая в полной мере наслаждаться чудесной весенней погодой.

Остается надеятся, что прогнозы синоптиков именно в этот раз окажутся точными, и жители Туна могут спать спокойно!

Source URL: *https://nashagazeta.ch/news/la-vie-en-suisse/v-tun-prishla-vysokaya-voda*