Наша Газета
nashagazeta.ch
Опубликовано на Швейцария: новости на русском языке (https://nashagazeta.ch)

В Вале открыта магистерская программа по искусственному интеллекту | Formation en intelligence artificielle à Valais

Author: Лейла Бабаева, Сион-Сьер , 22.11.2018.

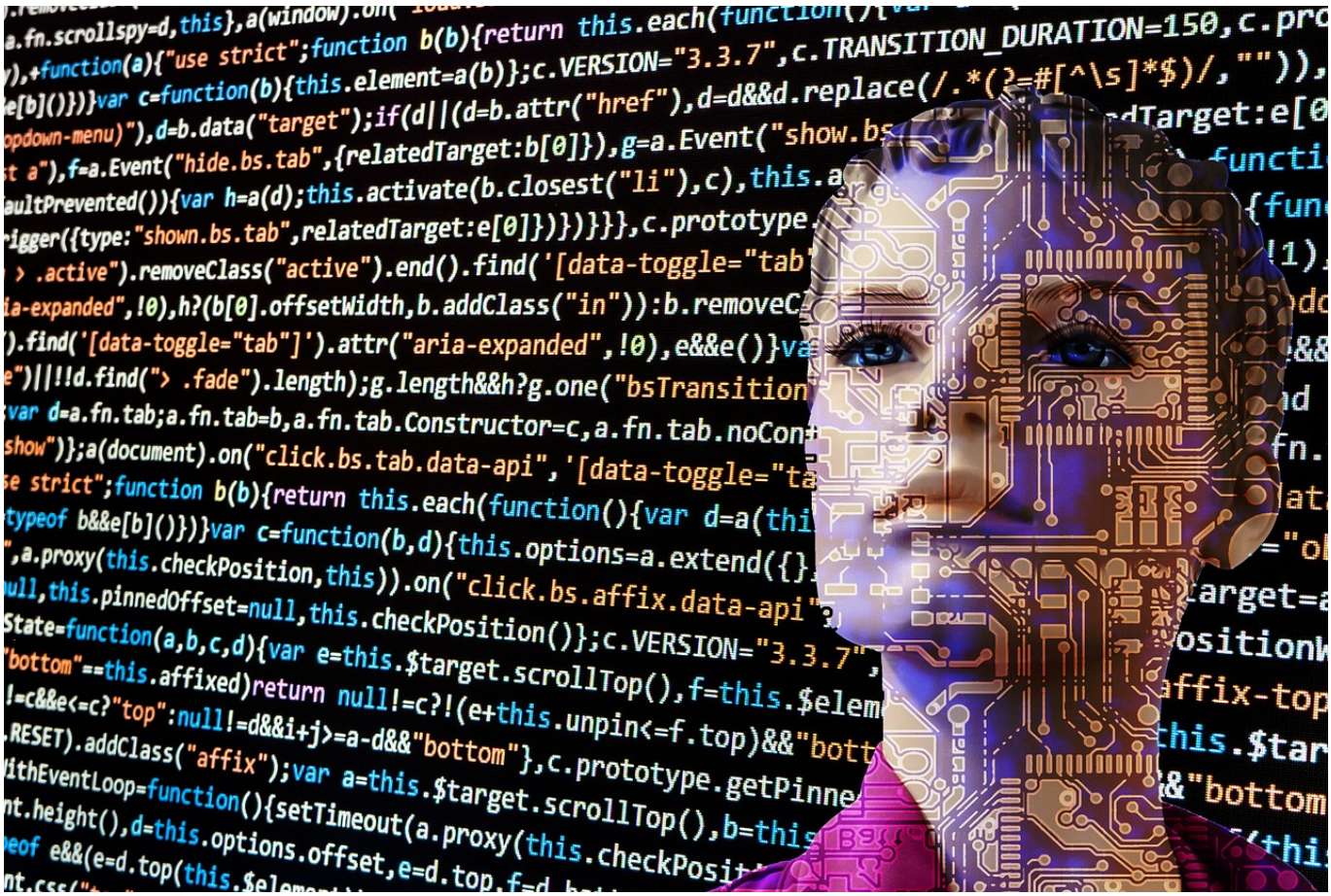

Что день грядущий нам готовит? (pixabay.com)

Новый учебный курс совместно запустили Университет дистанционного обучения UniDistance (Сьер) и Исследовательский институт Idiap (Мартиньи), филиал Федеральной политехнической школы Лозанны (EPFL).

|

La formation est assurée par UniDistance et l'Institut de recherche Idiap.

Formation en intelligence artificielle à Valais

Программа предназначена для студентов, у которых уже есть университетский диплом в сфере информационных технологий, и которые работают на предприятиях, готовых внедрять искусственный интеллект (AI).

Интерес к магистерской программе проявили уже несколько компаний кантона. Газета Tribune de Genève приводит слова главы департамента образования кантона Вале Кристофа Дарбелле о том, что в феврале 2019 года около 10 студентов, вероятно, начнут обучение.

Власти кантона Вале подчеркивают, что не планируют конкурировать с политехническими школами и университетами. Кристоф Дарбелле добавил, что кантон привносит нечто новое в ту сферу, которую хорошо знает, поскольку Idiap имеет международную репутацию в сфере AI и трансфера технологий.

На сайте UniDistance отмечается, что в 2020 году объем рынка искусственного интеллекта составит 5 млрд долларов. Уже сегодня AI используется повсюду – от беспилотных автомобилей до смартфонов, в которых внедрена технология распознавания лица. Все предприятия, вне зависимости от их размера, идут к «оцифровке» рабочих задач и ищут специалистов в сфере искусственного интеллекта.

Кроме знаний, по окончании обучения студенты будут иметь профессиональный опыт, так как курс AI предполагает выполнение ряда практических задач. Обучение рассчитано на три семестра, цена одного семестра – 2000 франков. Записаться можно на сайте UniDistance.

Тем, кому такая цена кажется слишком высокой, напоминаем о том, что компания Microsoft в апреле этого года открыла бесплатные курсы по искусственному интеллекту. Записаться можно здесь.

Тем временем все более широкое применение искусственного интеллекта волнует многих швейцарцев. Если одни в первую очередь подчеркивают его преимущества (например, в сфере здравоохранения), то другие боятся за свои рабочие места. Об этом свидетельствуют результаты опроса, проведенного исследовательским институтом Link для телерадиокомпании SSR.

34% швейцарцев полагают, что умные машины не смогут выполнять их работу, 49% думают, что некоторые их задачи способны выполнять роботы, 14% респондентов считают, что искусственный интеллект может взять на себя большую частью их профессиональной нагрузки. 2% участников исследования убеждены, что могут потерять работу из-за прихода умных машин.

Предприниматели и независимые специалисты считают, что им автоматизация угрожает меньше всего. Респонденты также отметили, что, в случае роста безработицы в связи с применением AI, полезнее всего было бы ввести налог на использование роботов. В опросе приняли участие 2092 человека в возрасте от 15 до 79 лет.

кантон Вале
Статьи по теме
Швейцарские компании и искусственный интеллект
Роботы вне закона?

Source URL:
https://nashagazeta.ch/news/education-et-science/v-vale-otkryta-magisterskaya-programma-po-iskusstvennomu-intellektu