Наша Газета
nashagazeta.ch
Опубликовано на Швейцария: новости на русском языке (https://nashagazeta.ch)

И в Швейцарии есть алкоголички | Le problème des femmes alcoolique existe en Suisse aussi

Author: Надежда Сикорская, Лозанна , 23.03.2012.

Выводы исследования, проведенного недавно профилактической организацией Addiction Suisse, вновь заставляет задуматься о причинах, толкающих почтенных матерей семейств в объятия «зеленого змия».
|
Et si l'égalitl des sexes jouait un rôlr dans la consommation d'alcool des femmes?
Le problème des femmes alcoolique existe en Suisse aussi

Почему женщина начинает пить ? Да, наверное, по тем же причинам, что и мужчина:

под влиянием окружающих, от одиночества, с горя или, наоборот, от распущенности и безделья. Однако, по мнению швейцарских экспертов, в вопросе женского алкоголизма следует учитывать еще один фактор – равенство полов.

Совмещение профессиональной карьеры и семейной жизни, с налагаемыми ее обязанностями жены, дочери, мамы, бабушки – вот вызов, с которым ежедневно сталкиваются многие из нас. И, с кем не бывало, порой так хочется плюнуть на все, перестать стараться охватить заботой начальника и домочадцев, пустить все на самотек и, если не запить с горя в буквальном смысле слова, то позволить себе хоть маленькую, хоть на пару дней депрессию. К счастью, большинство эти порывы сдерживает, берет себя в руки и снова и снова входит в горящую избу и останавливает на бегу коней…

В некоторых странах правительство поощряет работающих женщин. Тут Россия, с ее гарантированной законодательством возможностью три года оставаться в декрете при сохранении рабочего места, может служить положительным примером. Зато в Швейцарии, где декретный отпуск ограничен 16 неделями, женщинам приходится ох, как нелегко, особенно, если на подхвате нет бабушек, а на няню нет средств. Одна знакомая швейцарка прямо сказала нам, что система государственных школ, в которых следует забирать ребенка на обеденный перерыв с 11.30 до 13.30, прямо нацелена на то, чтобы женщины не могли работать, даже на полставки.

Авторы исследования пришли к удручающему выводу о том, что именно социальные причины, связанные с самим понятием роли женщины в обществе, влияют на потребление алкоголя представительницами прекрасного пола.

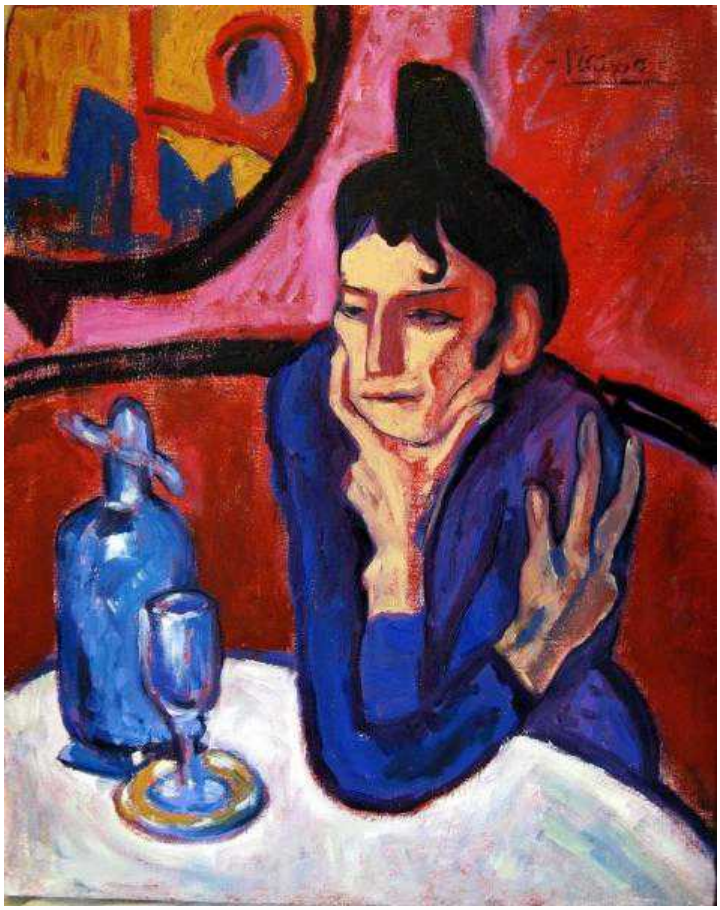

Алкогольная зависимость может начаться с рюмочки абсента

Согласно классической теории, чем прочнее социальное положение гражданина, тем меньше риск, что он (она) начнут пить. Иными словами, если у человека есть спутник жизни, дети, оплачиваемая работа, общественная деятельность и занятия спортом, то он (она) будет менее склонен к чрезмерному потреблению спиртных напитков, чем человек одинокий, без работы, детей или каких-либо определенных занятий. Эта взаимосвязь была четко выявлена в исследовании и признана всем научным сообществом.

Но есть «но». Сравнивая данные потребления алкоголя женщинами в 16 развитых странах, авторы констатировали различия в ситуациях, которые не может объяснить эта классическая теория. В некоторых странах совмещение нескольких ролей (чаще всего, супруги, мамы и сотрудника) не возымело защитного действия. Почему? Возможно, ответ на этот вопрос в разнице в концепции роли женщины в обществе и уровень равенства полов.

Авторы исследования приводят два красноречивых примера. В Швеции, часто цитируемой как образец в вопросе равенства полов и эмансипации женщин, «защитный эффект», производимый аккумуляцией нескольких социальных ролей, срабатывает в полном соответствии и классической теорией. Женщины, живущие в паре, имеющие детей и работу, пьют меньше – почти на стакан (бокал) в день, чем те, кто ничего этого не имеют.

В Швейцарии же ситуация обратная: женщины, совмещающие семейные и профессиональные обязанности, чаще остальных прикладываются к бокалу.

Можно также предположить, что в странах, где женщины занимают более традиционную роль в обществе, им труднее совмещать две эти ипостаси. В этом случае работа является не способом самовыражения и самореализации, но лишь необходимостью. А совмещение работы и дома выступает постоянным источником стресса, что со временем может привести и к алкогольной зависимости.

Заметим, что в проведенном исследовании равенство полов рассматривалось в ракурсе равенства зарплат. Учитывая схожесть социо-экономической ситуации во всех 16 странах, разница в доходах между мужчинами и женщинами может считаться важной составляющей в концепции роли женщины в обществе. (О том, что в Швейцарии эта проблема не решена, мы уже писали.) Но для того, чтобы уж наверняка убедиться в сделанных выводах, потребуется дополнительное исследование, которое примет во внимание, например, имеющуюся в обществе структуру детских дошкольных учреждений.

Швейцария
Статьи по теме
Советы женщинам, которые хотят равноправия
Швейцария дискриминирует женские зарплаты

Source URL: *https://nashagazeta.ch/news/la-vie-en-suisse/i-v-shveycarii-est-alkogolichki*