Наша Газета
nashagazeta.ch
Опубликовано на Швейцария: новости на русском языке (https://nashagazeta.ch)

Энергетическая политика Швейцарии в мире и дома | Fiscalité et énergie: le double approche suisse

Author: Надежда Сикорская, Берн , 05.12.2011.

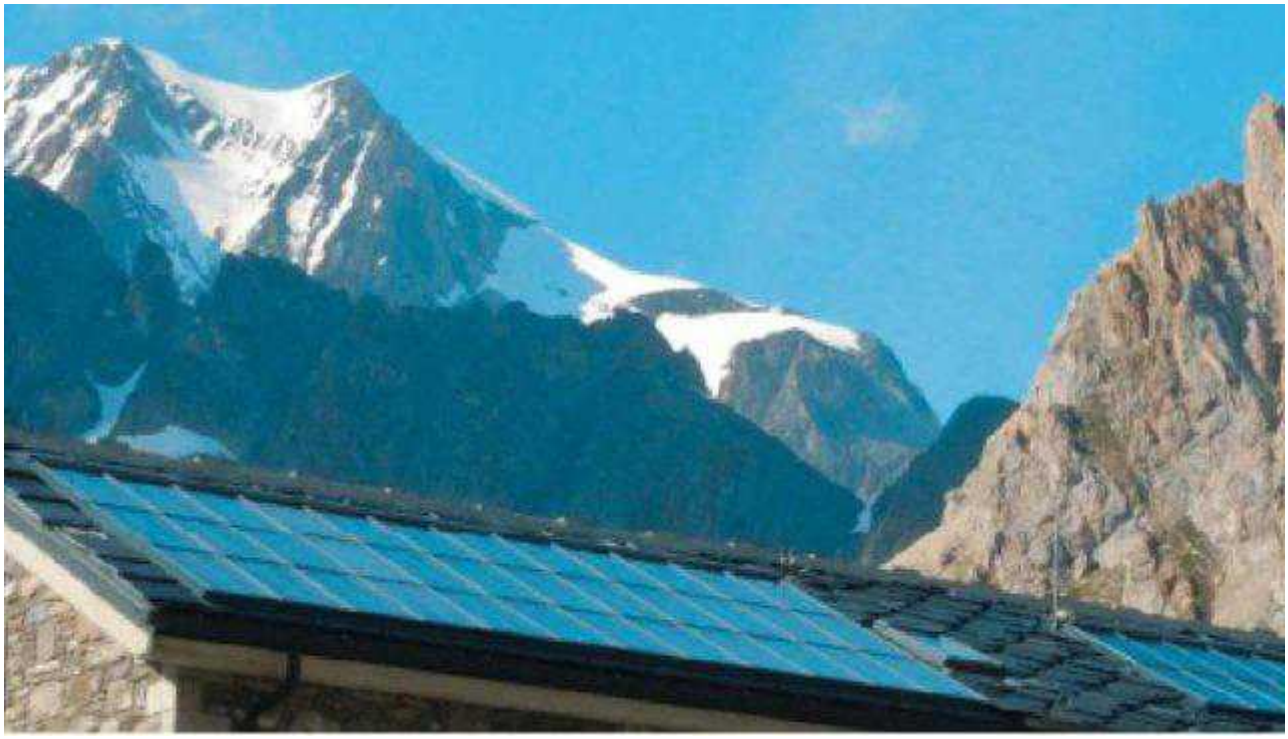

Швейцария тянется к солнцу
Этот важнейший вопрос активно обсуждался на прошлой неделе как Федеральным Советом Конфедерации в Берне, так и ее представителями в Европейской комиссии в Брюсселе.
|
La question de stratégie est discuté en parallèle à Berne et à Bruxelles.
Fiscalité et énergie: le double approche suisse

Еще в 2007 году Швейцария начала переговоры с Европейским Союзом с целью заключить билатеральное соглашение по энергетике. С тех пор было пролито много чернил (вернее, использовано картриджей принтеров), проведены многочисленные встречи (включая последнюю, в апреле этого года, между федеральной советницей Дорис Лойтхард и европейским комиссаром по вопросам энергетики Гюнтером

Эттингером), а воз и ныне там – подписание соглашения все откладывается.

Европейские партнеры Швейцарии начинают проявлять признаки нетерпения и оказывать, так сказать, моральное давление. Так, выступая на прошлой неделе на симпозиуме под названием «Надежная энергия, дешевая и экологичная», член Генеральной дирекции Европейской комиссии по вопросам энергии и транспорта Жан-Арнольд Винуа предупредил Швейцарию об опасности самоизоляции. «Не существует европейского меню, все правила должны приниматься и соблюдаться», - заявил он.

Такой нажим, естественно, не понравился представителям Швейцарии, расценившим его как «вынуждение», а не стремление достигнуть согласия. Представитель Швейцарии при ЕС Жак де Ваттвилль заявил в этой связи, что «соглашения, достигнутые путем переговоров, надежнее, чем навязанные». Швейцария – не побирушка, она стремится к глобальному договору в области энергетики, подчеркнул он.

Г-н Винуа, со своей стороны, определил ведущиеся переговоры как «немыслимые», но добавил, что Европейская комиссия все же хотела бы, чтобы Швейцария стала частью внутреннего энергетического рынка, так как не желательно, чтобы на карте Европы «существовали дыры», передает Швейцарское телеграфное агентство.

Трудно при этом обвинить швейцарское правительство в нехватке активности в решении энергетических проблем в пределах страны. Уже два месяца спустя после трагедии в Японии, было принято решение о полном отказе от ядерной энергии в Швейцарии к 2034 году – этот серьезный шаг был оценен по достоинству: в прошлую пятницу в Берлине европейский Солнечный фонд наградил правительство Швейцарии своим ежегодным призом. Его было также удостоено предприятие Хейцплан из кантона Санкт-Галлен, построившее здание, которое производит в пять раз больше энергии, чем потребляет – европейский рекорд!
Самым эффективным образом изучаются в Швейцарии возможности использования и ветряной энергии - обо всем этом вы можете в подробностях узнать из нашего тематического досье.

Однако решение Федерального Совета связать новую энергетическую политику с фискальной «экологической» реформой вызвало разнородные реакции политических партий в ходе обсуждения, прошедшего в Берне в прошлый четверг. Неудивительно, что представители правых и левых сил страны вновь оказались по разные стороны баррикад. Возражения правых сводятся к следующему: «давление франком» не является подходящим средством для проведения новой энергетической стратегии; в этой области, как и в других, должны действовать рыночные законы; недопустимо введение новых налогов для предприятий и частных лиц; и вообще, ужесточение фискального законодательства – не метод решения экологических проблем.

Представители же левых партий, в первую очередь, Зеленые, полагают, что экологическая фискальная реформа является обязательным условием для воплощения в жизнь новой политики в области энергетики и расценивают решение Федерального Совета как «обнадеживающее». Они отмечают, однако, что меры по экономии энергии, призванные частично компенсировать отказ от ядерной энергии, не решат проблемы ядерных отходов, о которой мы также уже писали.

Мы будем и дальше следить за этой актуальной темой, которая касается всех нас.

энергетика Швейцарии
Швейцария и ЕС
Швейцария

Source URL:
https://nashagazeta.ch/news/politique/energeticheskaya-politika-shveycarii-v-mire-i-doma