Наша Газета
nashagazeta.ch
Опубликовано на Швейцария: новости на русском языке (https://nashagazeta.ch)

Чтобы стать обеспеченным швейцарцем, надо трудиться 30 лет | Les Suisses fortunés ont mis 30 ans à le devenir

Author: Татьяна Гирко, Берн , 24.06.2013.

©barclayswealth.com

Согласно опросу банка Barclays, большей части богатых швейцарцев потребовалось не меньше 30 лет для того, чтобы сделать себе состояние. Путь к богатству для жителей Конфедерации оказывается в два, а то и в три раза длиннее, чем для

жителей развивающихся стран или, например, Катара.
|
Plus de la moitié des riches de Suisse ont mis plus de trente ans à constituer leur fortune, selon le dernier rapport publié par la banque Barclays, soit deux à trois fois plus de temps que les nantis des pays émergents ou du Qatar.
Les Suisses fortunés ont mis 30 ans à le devenir

В 2008 году канадский журналист Малкольм Гладуэлл опубликовал книгу Outliers: The Story of Success (что можно перевести как «Изолированная группа: история успеха»). В ней он обратил внимание на удивительный факт: 14 из 75 самых богатых людей в истории родились или проживали в США в период с 1831 по 1840 год. Среди них – первый долларовый миллионер Джон Дэвисон Рокфеллер, и мультимиллионер Эндрю Карнеги, финансировавший строительство знаменитого нью-йоркского концертного зала. Объединяет их то, что по достижении зрелого возраста они попали в бурно развивающееся общество, которое предлагало широкие возможности для создания собственного капитала. Как раз в то время в США строились дороги и прокладывались железнодорожные ветки, начала активно развиваться промышленность, а на Уолл-стрит закипела финансовая жизнь.

Как сегодня выглядит ландшафт, на котором зарабатывают миллионы? За этим наблюдает британский банк Barclays. Опрос, проведенный финансово-кредитной организацией, охватывает частных лиц, обладающих крупными собственными средствами. Для целей отчета богачами или, используя жаргон специалистов по управлению частным капиталом, high net worth individuals (HNWI) считаются обладатели состояния, размер которого превышает 1 млн фунтов стерлингов (что равно приблизительно 1,4 млн швейцарских франков). В рамках исследования были опрошены 2000 миллионеров из 17 стран. Состояние 200 респондентов превышает 10 млн фунтов стерлингов, 750 HNWI считают себя предпринимателями. В Швейцарии проживает ровно 100 человек, принявших участие в опросе.

Где лучше жить, чтобы стать миллионером

Оказалось, в Швейцарии 54 из 100 хорошо обеспеченных, по меркам Barclays,

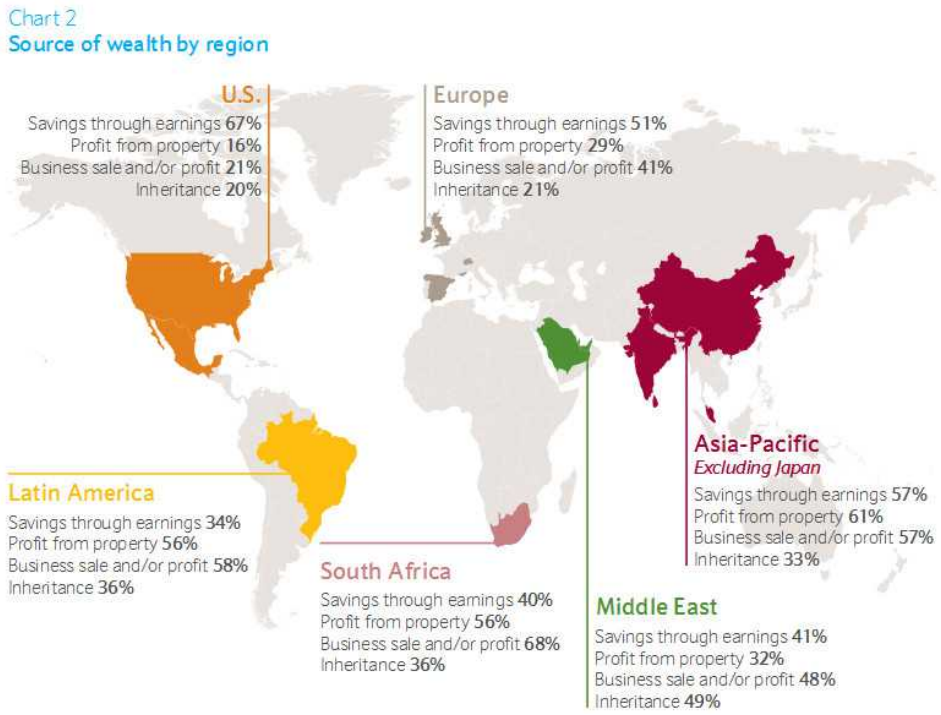

Где взять миллион - данные по регионам ©barclayswealth.com

граждан потратили более трех десятков лет на то, чтобы сколотить состояние. Похожая ситуация наблюдается в Европе, где миллионерами становятся в среднем после 23 лет упорного труда, и США, где можно разбогатеть за 28 лет. А вот в Катаре, крупнейшем экспортере нефти и газа, 52% опрошенных сообщили, что они заработали состояние менее чем за 10 лет. В странах Южной Африки, а также Восточной и Юго-Восточной Азии с активно развивающейся экономикой миллионерами становятся за 16 лет и 12 лет соответственно.

Швейцарские миллионеры предпочитают получать наследство

Всего 31% швейцарских миллионеров сколотили состояние в результате своей предпринимательской деятельности - основными источниками богатства по-прежнему остаются наследство и сбережения. Именно этой пассивностью, по мнению авторов исследования, объясняется столь долгий период, который требуется швейцарцам, чтобы влиться в ряды современных миллионеров. В целом 40% из двух тысяч HNWI являются предпринимателями и владеют собственной компанией, и только 26% сообщили, что источником их богатства стало полученное наследство.

Миллионеры, пострадавшие за время последнего экономического кризиса, охотнее тратят деньги на благотворительность. Треть тех, чье состояние существенно уменьшилось после 2008 года, упомянули помощь нуждающимся в качестве одного из трех основных способов использования денег. Среди тех, кому удалось еще больше увеличить свой капитал за время тяжелого периода в экономике, благотворительностью активно занимаются 24%.

В Швейцарии, так же как и Великобритании, Соединенных Штатах и Монако большинством филантропов движет чувство ответственности. Китайские, латиноамериканские и южноафриканские миллионеры занимаются благотворительностью для личностного роста.

Швейцария

Source URL:
http://nashagazeta.ch/news/economie/chtoby-stat-obespechennym-shveycarcem-nado-trudi tsya-30-let